

PLANTA. E=1/100

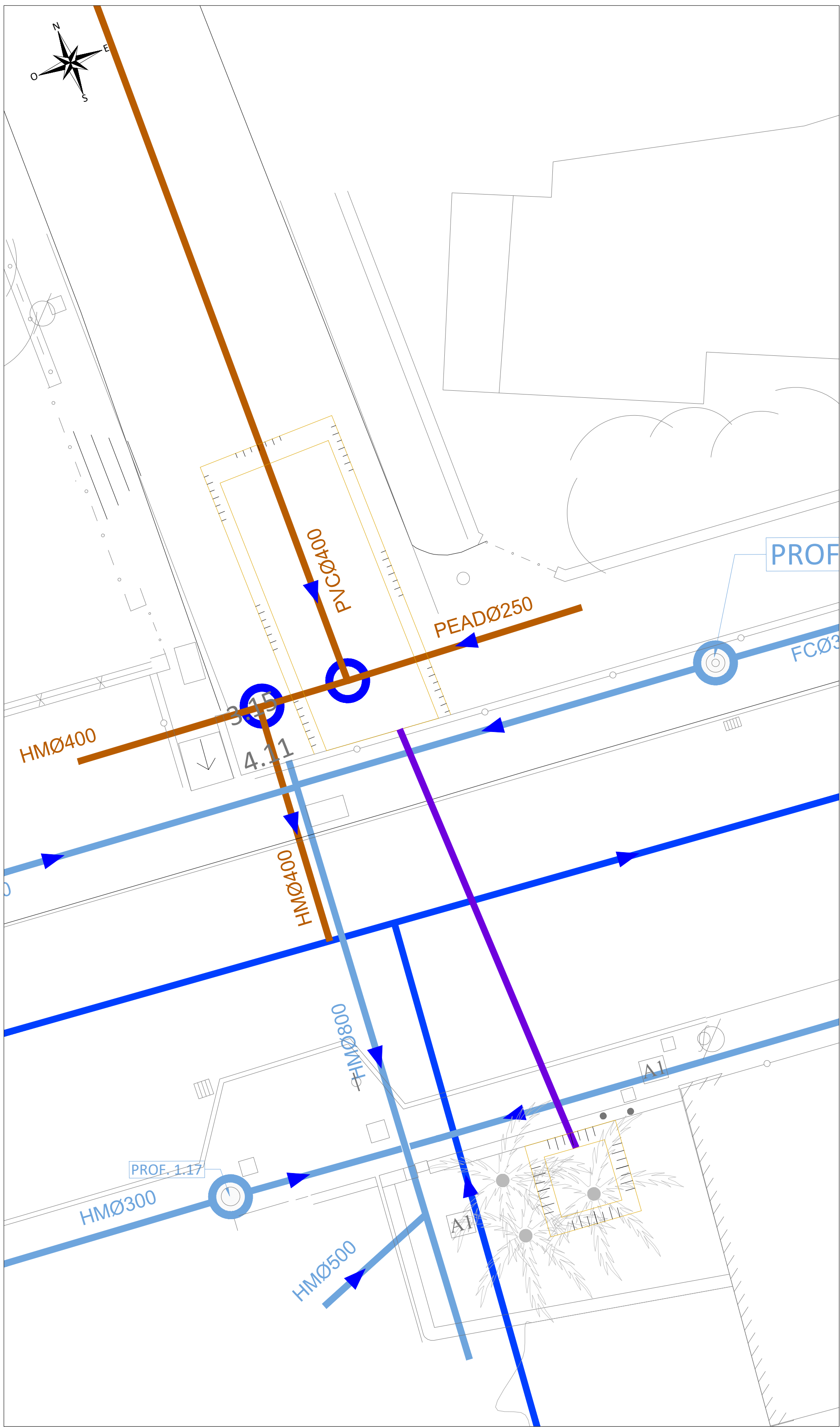

SECCIONES. E=1/50
ALZADO

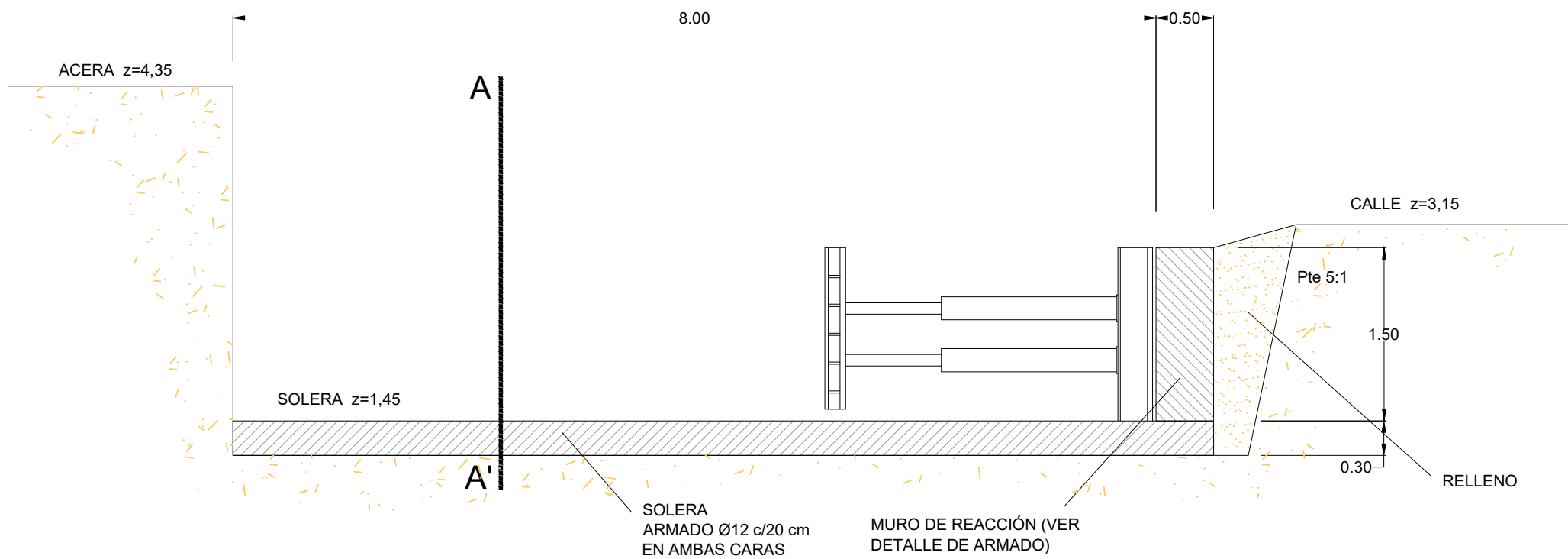

DETALLE DE ARMADO DE MURO

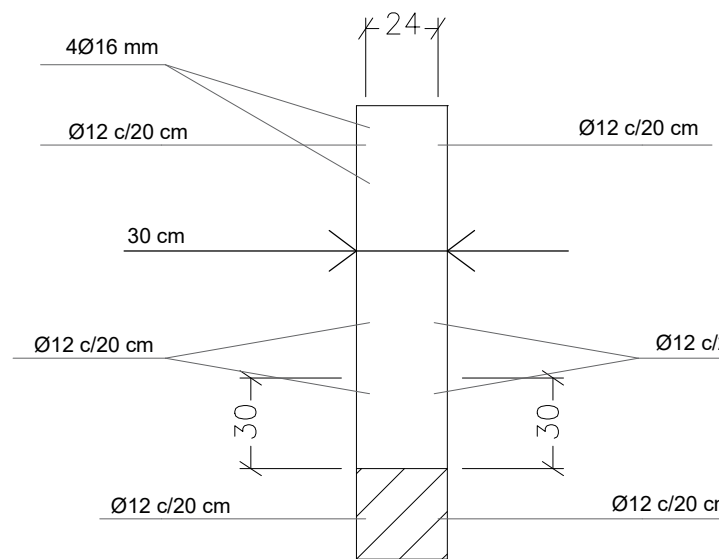

PLANTA

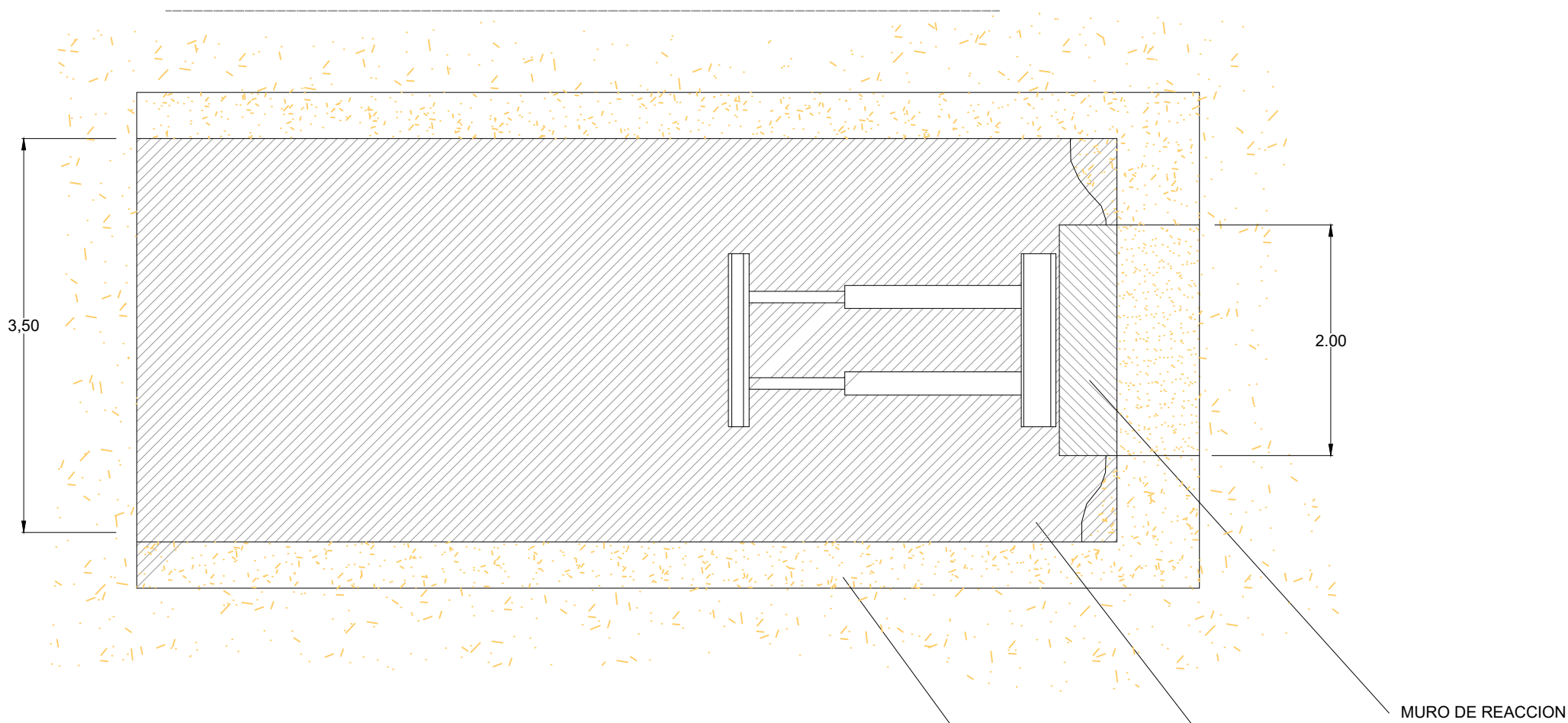

SECCIÓN A-A'

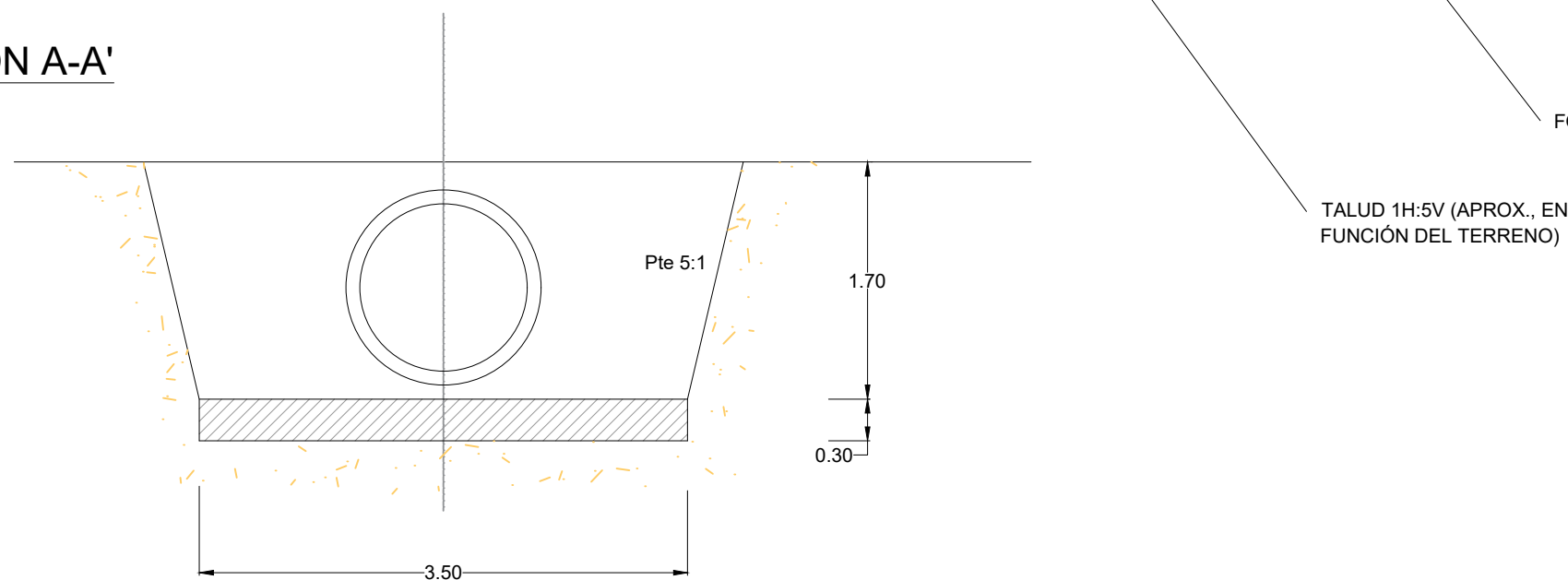

NOTA: EL DESVÍO DE LOS
SERVICIOS EXISTENTES FIGURA
EN EL PLANO 11 HOJA 4 DE 4.

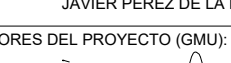
 Ayuntamiento de Málaga Gerencia Municipal de Urbanismo, Obras e Infraestructuras Departamento de Arquitectura e Infraestructuras		  Soluciones Integrales de Ingeniería Certificado Del Sistema de Gestión ESTEPUNA, Málaga, España Tel: 952087118 Fax: 952 707 776 info@societadintegradora.com	EMPRESA CON EL SISTEMA DE GESTIÓN CERTIFICADO POR DNV GL = ISO 9001 = = ISO 14001 =	
PROYECTO DE OBRAS DE URBANIZACIÓN DEL PASEO MARÍTIMO DE PEDREGALEJO, DESDE LOS BAÑOS DEL CARMEN HASTA EL ARROYO DE JABONEROS.				
PLANO :	DETALLE DE HINCA		PLANO N°: 6.4	HOJA N°: 1 DE 1
JEFES DE SERVICIO: JAVIER PÉREZ DE LA FUENTE. ARQUITECTO.		JEFES DE SERVICIO: JUAN ANTONIO MARIN MALAVE. ARQUITECTO. PIJAR VILA HERRERO. I.C.C.P.		ESCALAS: VARIAS <small>ORIGINALES A1</small>
AUTORES DEL PROYECTO (GMU):  NATALIA MUÑOZ AGUILAR. ARQUITECTA		AUTORES DEL PROYECTO (CAI):  CARMEN TORRALBA LOYO. ARQUITECTA		SUSTITUYE AL N°: SUSTITUIDO POR EL N°:
JUDIT CANEDO ACISTUNO. I.C.C.P.		ENRIQUE DE LA TORRE LARA I.C.C.P.		EXP. N°: PAI 2018-300 FECHA: Agosto 2022